

世
母
San

世
母
po

道
michi

南桂子
銅版画展

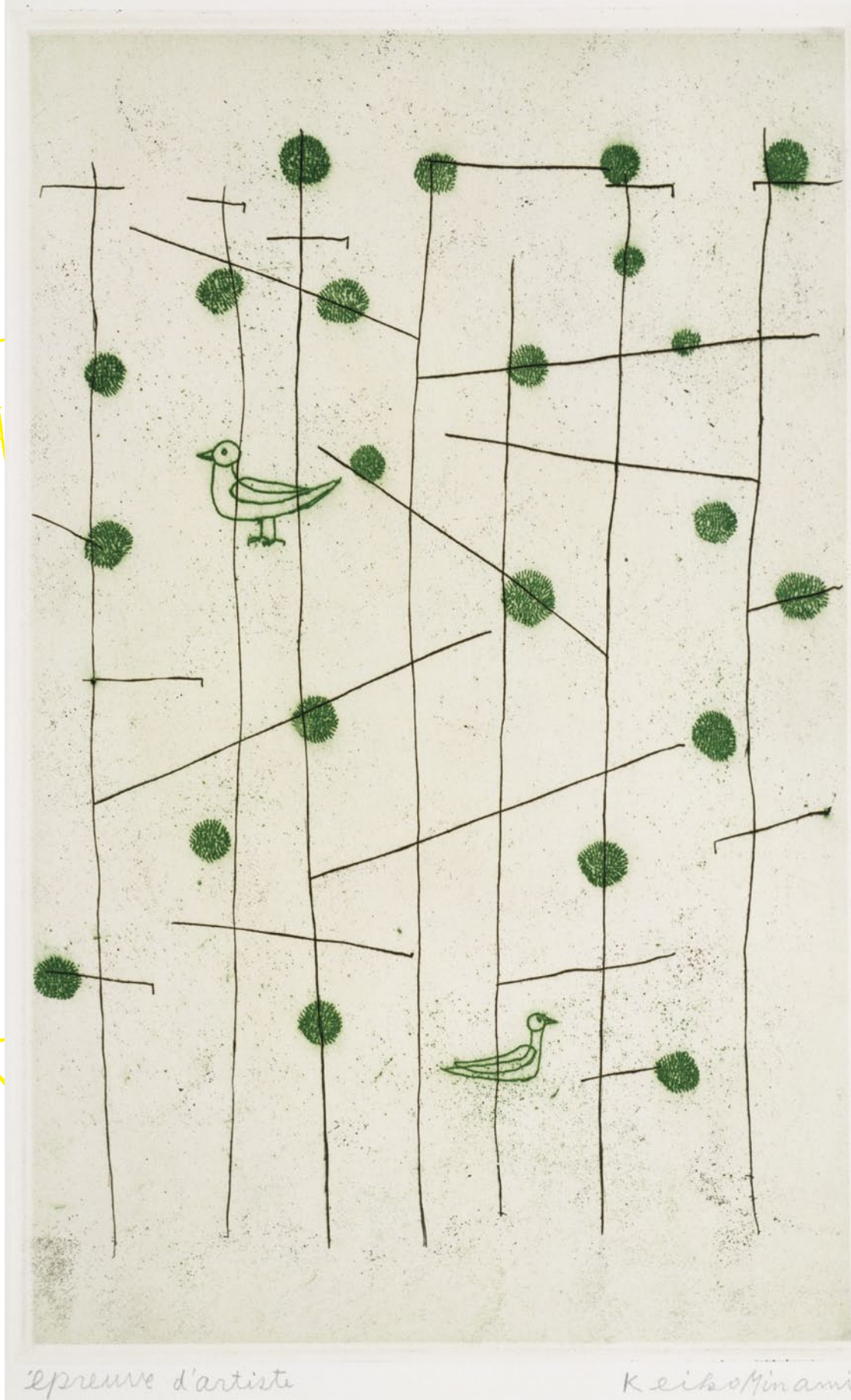

épreuve d'artiste

Keiko Yamami

「林」 1957年 銅版画 29.0×18.0cm

2015 Summer

7.18 (土)



9.23 (水・祝)

ミュゼ浜口陽三・ヤマサコレクション

- 休館日 月曜日(7/20、9/21は開館)、7/21(火)、8/28(金)12時閉館
- 開館時間 11:00~17:00(土日祝10:00~/最終入館16:30)
《ナイトミュージアム/会期中第1・3金曜20:00まで開館/最終入館19:30》
- 入館料 大人600円/大学・高校生400円/中学生以下無料

※第1・3金曜…8/7、8/21、9/4、9/18の4日間

※休館日、開館時間、出品作品等は都合により変更する場合がございます。

※8/28(金)はイベント開催のため、12:00以降は展示が見られません。(ご予約のみ17:30より入館受付)

南桂子(1911-2004)は富山県に生まれ、高等女学校時代から絵画や詩作を試みました。戦後、東京で油彩を発表していた頃に浜口陽三(1909-2000)を通じて銅版画の面白さを知り、1953年にフランスへ旅立ちます。それからパリで約30年、その後サンフランシスコに渡って15年制作し、数々の銅版画作品を生み出しました。叙情的な作品は、ユニセフの発行物に採用されるなど、今なお世界中の人々に愛されています。

南桂子の作品には、森や木々が繰り返し登場します。レースのような線をつづられた森、はしご状の林、音符のように実ったさくらんぼ。このような抽象を交えた形の面白さに加え、銅版画ならではの丹念な手仕事による淡い光の表現も、作品の魅力のひとつです。その光に包まれて森の情景に不思議な奥行きが生まれ、物語世界がはじまります。

今回の展覧会は、その森の小さな葉っぱや小鳥たちが主人公です。技法の解説や、細部を拡大したカードを見ていただき、作品の中に入り込むお手伝いをいたします。繊細な情景の中をこころゆくまで散策し、ささやかなモチーフから物語を想像しながらご覧ください。

南桂子の銅版画約50点と併せて、浜口陽三の銅版画約10点を展示します。



「公園」 1956年 銅版画 29.2×29.2cm



「2人の少女と風せん」 1974年 銅版画 35.5×28.9cm



「さくらんぼの木」 1962年 銅版画 39.4×28.3cm



「森と城」 1978年 銅版画 34.6×28.8cm

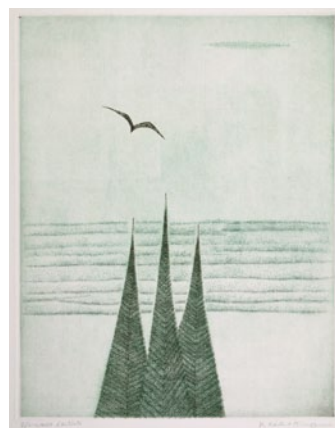

「3本のモミの木」 1958年 銅版画 37.3×29.2cm

ワークショップ

風にそよぐモビールづくり

南桂子作品をイメージしたモチーフをつなげて、オリジナルのペーパーモビールを制作します。

講師 | サルビア工房 上原かなえ (デザイナー・クラフト作家)

日時 | 8月24日(月) 【A】親子対象* 10:30~12:30
【B】大人対象 14:30~16:30

*お子様は約4歳(はさみを使う)から小学生くらいが対象です。
*親子ペアにつきモビール1点の制作です。 *【A】と【B】では難易度が異なります。

定員 | 【A】親子ペアで10組 【B】10名 持ち物 | はさみ
参加費 | 【A】親子ペアで3000円(材料費込) 【B】1名3000円(材料費込)
申込方法 | 7月22日(水) 11:00より電話にて受付開始(先着順)

※休館日の開催となりますが、参加の方は展覧会をご覧いただけます。
※お申込み後、開催直前でのキャンセルはご遠慮ください。

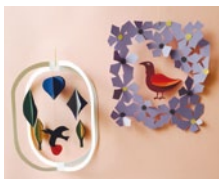

画像はイメージです。
右:大人対象
左:親子対象

音楽イベント

青葉市子LIVE
「木かげの音楽会」

クラシックギターの弾き語り、南桂子作品に通ずる少女の心の風景を歌いあげます。



出演 | 青葉市子(アーティスト)
日時 | 8月28日(金)

開場・受付開始17:30 / 開演18:30(一時間ほどを予定)

定員 | 60名
参加費 | 3500円

申込方法 | 7月22日(水) 11:00より電話にて受付開始(先着順)

※参加の方は展覧会もご覧いただけます。
※イベント当日は12:00~17:30の間は準備のため閉館となります。
※お申込み後、開催直前でのキャンセルはご遠慮ください。

Special

展示作品にちなんだ
フォトコーナーを
特別に設置します。

※画像はイメージですが、
作品は変更となる場合がございます。



ミュージゼ 浜口陽三・ヤマサコレクション

所在地 | 〒103-0014 東京都中央区日本橋蛸殻町1-35-7

Tel | 03-3665-0251 Fax | 03-3665-0257

Mail | musee@yamasa.com HP | http://www.yamasa.com/musee/

アクセス | 東京メトロ半蔵門線「水天宮前」3番出口そば
東京メトロ日比谷線「人形町」A2出口徒歩8分
首都高速箱崎1.C「浜町出口」または「清洲橋出口」T-CAT駐車場前

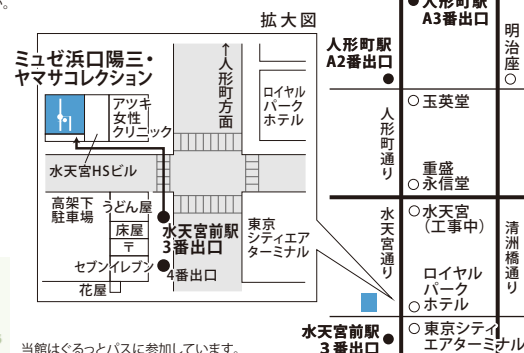

当館はぐるっとバスに参加しています。



Musée
Hamaguchi
Yozo
Yamasa
Collection